

📌ピックアップニュース

子ども縁日を開催しました

2022年度、敷地内の駐車場で子ども縁日を開催しました。近隣の多くの皆様に越越し頂きました。ありがとうございました。詳しくはQRコードからご確認ください。

📷 インスタグラム
saiyou_koaikai



2月18日に光愛学会を開催します

2023年2月18日(土)10時~17時に光愛学会「精神障がい者にも対応した地域包括ケアシステム」を講演。オンライン参加可能。ご希望の方はZOOMミーティングID: 89057177515よりご入室可能。



2023年2月発行 Vol.4

📖表紙のこと

キャラクターの肩に乗るオオハシは特徴ある見た目から個性を大切に!という事、ここで一休みしてまたはばたいてほしい!というメッセージが込められています!



✍️編集後記

『KOUAI PRESS!』を手にとってくださり、ありがとうございます。今回は10周年を迎える「こうあいクリニック」を特集しています。駅から近い立地ということで、電車をモチーフとしたデザインでご紹介をさせていただきました。地域に密着したクリニックとしての取り組みを知っていただける機会となりましたら幸いです。「こうあいNOW!」の各コーナーも含め、我々の法人について広く知っていただき、そして皆さんとつながっていくことを目指し毎号作成していますので、今後とも『KOUAI PRESS!』をよろしくお願いいたします。

🏢法人各事業

- 光愛病院 www.kouai.or.jp
大阪府高槻市奈佐原 4-3-1
TEL. 072-696-2881 FAX. 072-696-6402
- ひかりクリニック hikarie-clinic.com
大阪市生野区鶴橋 2-18-10 88ビル 2F
TEL. 06-6741-8000 FAX. 06-6741-8001
- こうあいクリニック www.kouai-cl.com
大阪府高槻市大畑町 6-15 2F
TEL. 072-697-1700 FAX. 072-697-1701
- 高槻地域生活支援センター オアシス takatsuki-oasis.org
大阪府高槻市松川町 25-5
TEL. 072-662-8130 FAX. 072-662-8131
- けあほ一む はばたき
TEL. 072-670-2220 FAX. 072-670-2230

- 訪問看護ステーション アユースグループ www.ayouth.jp
【アユース高槻】
大阪府高槻市桜ヶ丘南町 23-5 桜ヶ丘医療ビル 2F
TEL. 072-695-7910 FAX. 072-695-7905
【アユース吹田】
大阪府吹田市岸部南 1-24-3 アクア
TEL. 06-6317-7878 FAX. 06-6317-7879
【アユース緑地公園】
大阪府吹田市春日 1-4-28 緑地シティハイツ 105
TEL. 06-6339-7707 FAX. 06-6339-7708
【アユース森ノ宮】
大阪府大阪市中央区玉造 1-13-4 小林ビル 3F
TEL. 06-4303-3251 FAX. 06-4303-3252
【アユース枚方】
大阪府枚方市牧野阪 1-12-10 マルエス牧野ビル 3F
TEL. 072-807-7682 FAX. 072-807-7683

KOUAI PRESS!

医療法人光愛会情報誌 | コウアイプレス!

2023.02 発行

TAKE
FREE
Vol.04

特集 施設内へ出発進行! こうあいクリニック



コウアイプレス!とは

What is KOUAI PRESS?



鳥は空に、魚は水に、 そして人は社会に

医療法人光愛会は1964年に設立され、精神科医療・福祉に取り組んできました。

ウイルスや細菌で引き起こされる疾患と違い、精神疾患は社会と無関係なものではありません。私たちの「生きづらさ」は社会のありかたによって変化します。

私たちは、多様な障がいや疾患・特性を持つ方々が、夢や希望を持っていきいきと生活できるよう多様な機能・事業で支援しています。

各事業メンバーで発信しています!



施設内へ出発進行!

こうあいクリニック

今回は10周年を迎える「こうあいクリニック」をご紹介します。

駅近で通いやすい、3部門が1施設で完結するのが特徴のクリニック。

3部門の特色を電車に乗った気分ですり、ご紹介。周辺情報などもお届けします!



施設内へ出発進行! こうあいクリニック

Let's go inside Kouai Clinic!



こうあいクリニックはおかげさまで、もうすぐ10周年を迎えます。

今後ともよろしくお願ひいたします!



外来の特色

駅長 藤本心祐 (院長)

どの先生も優しく安心して来院できる。障害年金や制度、生活の相談は精神保健福祉士が対応。他にも医療に繋がらずお困りの家族様の相談は専門スタッフによる家族相談を実施。

心がけている事

患者様のニーズに応える事が出来るように地域の他機関との繋がりも大切にしている。

似顔絵 いつものスタッフ見つけよう!

車掌 中川尚 (看護師) / 乗客 村井優夏 (精神保健福祉士)

デイケアの特色

駅長 播本友輝 (作業療法士)

半日利用も可能。年齢層は20~80代と幅広い。身体表現や音楽の外部講師によるプログラムも充実。農園では季節ごとの野菜を育て、収穫している。

心がけている事

心理教育など自分の事を知れるプログラムを通し楽しみながらコミュニケーションの練習ができるよう、困っている事の相談も多職種で対応している。

似顔絵 いつものスタッフ見つけよう!

車掌 原田しのぶ (看護師) / 乗客 森陽子 (精神保健福祉士)



クリニックの周辺情報

こうあいクリニックは
JR摂津富田駅から 徒歩2分

★ イオンフードスタイル 摂津富田店

当クリニックから徒歩5分! お買い物をしてから帰ることもできます!

★ みんなのパン (パン屋さん)

当クリニックから徒歩1分! 院内でも評判がよく、通っているスタッフも!

★ くろーばー結び 高槻店 (どら焼き専門店)

JR摂津富田駅より徒歩1分! 美味しいそうな味がたくさんで迷います..



駅長 町田康博 (医師) / 遠山照彦 (医師)

往診の特色

依頼は家族様をはじめ保健所や役所、支援機関など様々。患者様、家族様の思いや生活状況を精神保健福祉士、看護師で共有し他機関とも包括的にチームで関わっている。

心がけている事

「生活空間」に行かせていただいている事、これまで歩んで来られた人生観を大切に診療にあたっている。

似顔絵 いつものスタッフ見つけよう!

車掌 中田恵莉子 (精神保健福祉士) / 乗客 本田昭恵 (看護師)



こうあいクリニック
ホームページはこちら



こうあいNOW!

KOUAI NOW!

日々移り変わる光愛会の今をお届けします。



光愛病院



オアシス



けあほーむはばたき



アユースグループ



ひかりクリニック



こうあいクリニック

Q. あなたが大切にしていることはなんですか？

日々いろいろなことがある中で、「あー嫌だな」「もう!!」と思うこともありますが、まずは自分自身が自分の人生を楽しむことを大切にしたいと思っています💡

Q. 今後の目標を教えてください。

精神看護 専門看護師として、当事者のニーズを理解する対話力を伸ばしていきたいです💡



今号の
みきさん
部署：アユースグループ
精神看護 専門看護師
氏名：萬平 冴理

一問一答のコーナー

Question

医師に「抑うつ状態」といわれました。私は「うつ病」なんですか？

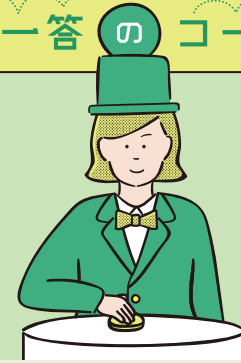

Answer

「抑うつ状態」とは簡単にいうと、気分の落ち込みが強い「状態」をいいます。うつ病の症状の1つとして「抑うつ状態」がみられる場合もありますが、必ずしもうつ病とは限りません。

1:23



オアシス @oasisofficial20

ツイッターをしている事もあるのか、今日は何の日、花、野鳥、料理、ドラマ、季節のイベント、真面目に精神科医療や福祉の事など、色々な所に目がいき何気ない日常の良さに気づかされる。

2 20 20

日々のつぶやき
日々、業務の中で起こる様々な出来事を「つぶやき」コンテンツ。

♪あるある探検隊、あるある探検隊♪
職員 理念をすぐ言える

光愛会の理念「鳥は空に、魚は水に、そして人は社会に」。私はこの理念がとても好きです。シンプル、分かりやすい、意図が伝わる。試しに職員に「光愛会の理念は？」って聞いてみて下さい。法人あるあるってことが証明されるはず？



法人

あるある探検隊

光愛病院

#喫茶店
うたたねや

#売店
かめやん

#光愛フォト探訪
KOUAI PHOTO SEARCHING